



UNIVERSIDAD
CATÓLICA
BOLIVIANA
LA PAZ

Coordinación Regional
de Investigación

BOLETÍN - CRI

MAYO, 2020 | VOL. 7



Contenido

Editorial

Sociedad Científica Estudiantil de Psicología

Sociedad Científica Estudiantil de Comunicación Social

Sociedad Científica Estudiantil de Psicopedagogía



Oficina:

Bloque T - Piso 1

Av. 14 de Septiembre

(Frente Patio de Comidas)

Teléfono: 2782222 int. 2310

Editorial

Georgina Chávez Lizárraga, PhD.

Una Sociedad Científica Estudiantil (SCE) es un grupo de estudiantes de grado cuyo único objetivo es el de motivar y fortalecer la participación activa de los estudiantes en la actividad académica, científico - tecnológica y sin fines de lucro.

La facultad de Ciencias Humanas y Sociales congrega a dos de las Carreras más antiguas de la Universidad, Psicología y Comunicación Social; de las que muchos estudiantes en la actualidad realizan investigaciones.

En este volumen presentaremos a las Sociedades Científicas de esta facultad como son:

- Sociedad Estudiantil de Investigación e Intervención en Psicología - PSIIICO
- Sociedad Científica Estudiantil de Comunicación Social
- Sociedad Científica Estudiantil de Psicopedagogía - INPSICOPEDIA





Sociedad Estudiantil de Investigación e Intervención en Psicología.

Es la Sociedad Científica Estudiantil de Psicología, creada el 24 de septiembre de 2014.

PRINCIPALES LOGROS

Investigación: "Modelo de regresión lineal múltiple sobre la satisfacción de vida subjetiva"

Newsrons: Creación del programa de radiodifusión con el SECRAD

Jornadas Científicas: realización de la XV edición de las jornadas estudiantiles de actualización en psicología

DIRECTIVA

Nelson Luis Tovar Peredo
 Gustavo Choque Alcoreza
 Guillermo Andrés Escobari Ocampo
 María Fernanda García Aguirre
 Andrés Villalobos Guzmán

CONTACTO





SOCIEDAD CIENTÍFICA
ESTUDIANTIL
DE COMUNICACIÓN SOCIAL

Es la Sociedad Científica Estudiantil de Comunicación Social, creada el 7 de noviembre de 2014.

PRINCIPALES LOGROS

1. Realización de un diseño de investigación sobre la violencia de género
2. Miembros de la primera Red Latinoamericana de Investigación
3. Organización del I Coloquio Latinoamericano de Cultura Alimentaria
4. IV Jornada de Investigación de la Carrera de Comunicación Social

DIRECTIVA

Falit Ruilowa Torricos
Carlo Piérola
Roger Apaza

CONTACTO

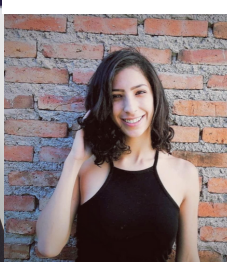
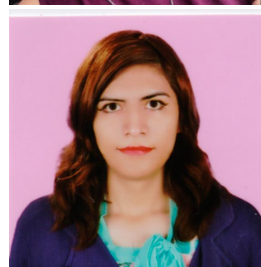



Es la Sociedad Científica Estudiantil de Psicopedagogía, creada el 10 de agosto de 2017.

PRINCIPALES LOGROS

1. Validación del videojuego TRIG
2. Colaboración en validación con Centro de Estudiantes de IMT
3. Validación y acompañamiento de la implementación de la metodología GAME OVER

DIRECTIVA

Camila Reyes
Rebeca Gordillo

INTEGRANTES

Valeria Rojas
Juan Pablo Cardozo
Gabriel Zuna
Gabriel Chavez

CONTACTO

